

Planta Térreo
Escala: 1:50

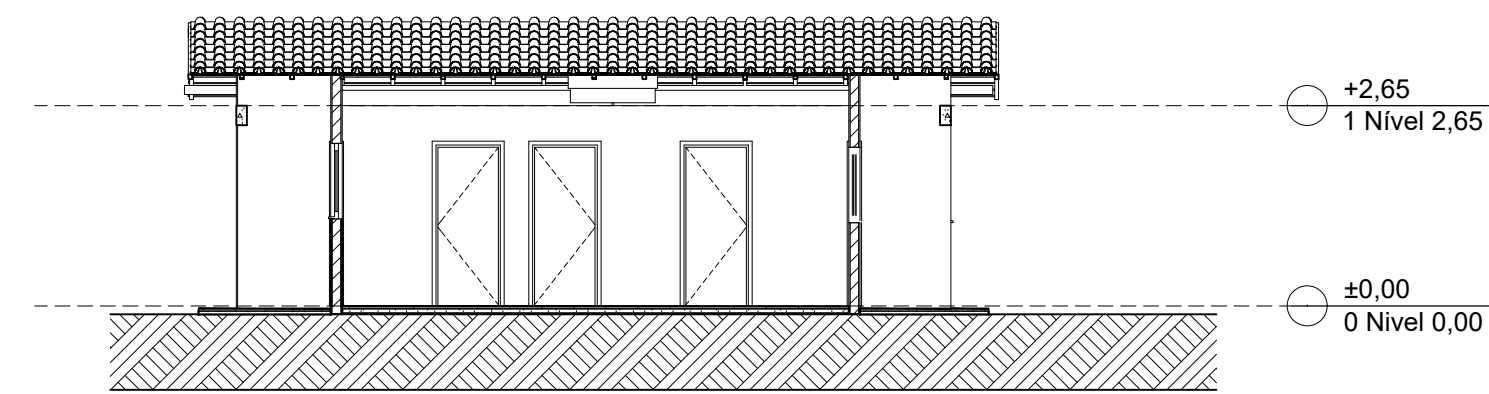

Corte
1:100

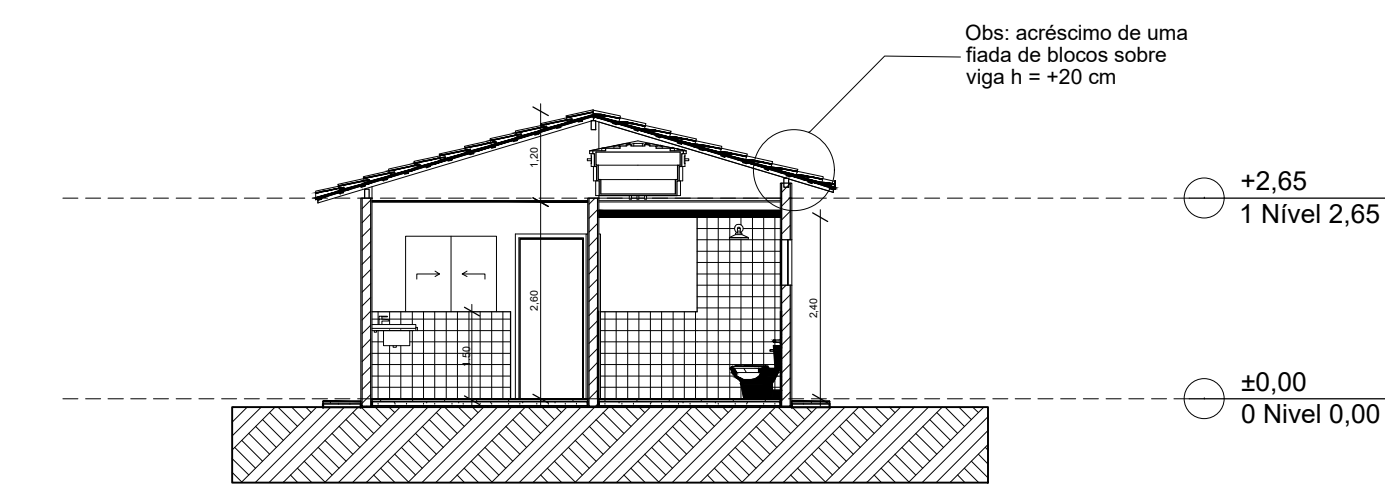

Corte
1:100

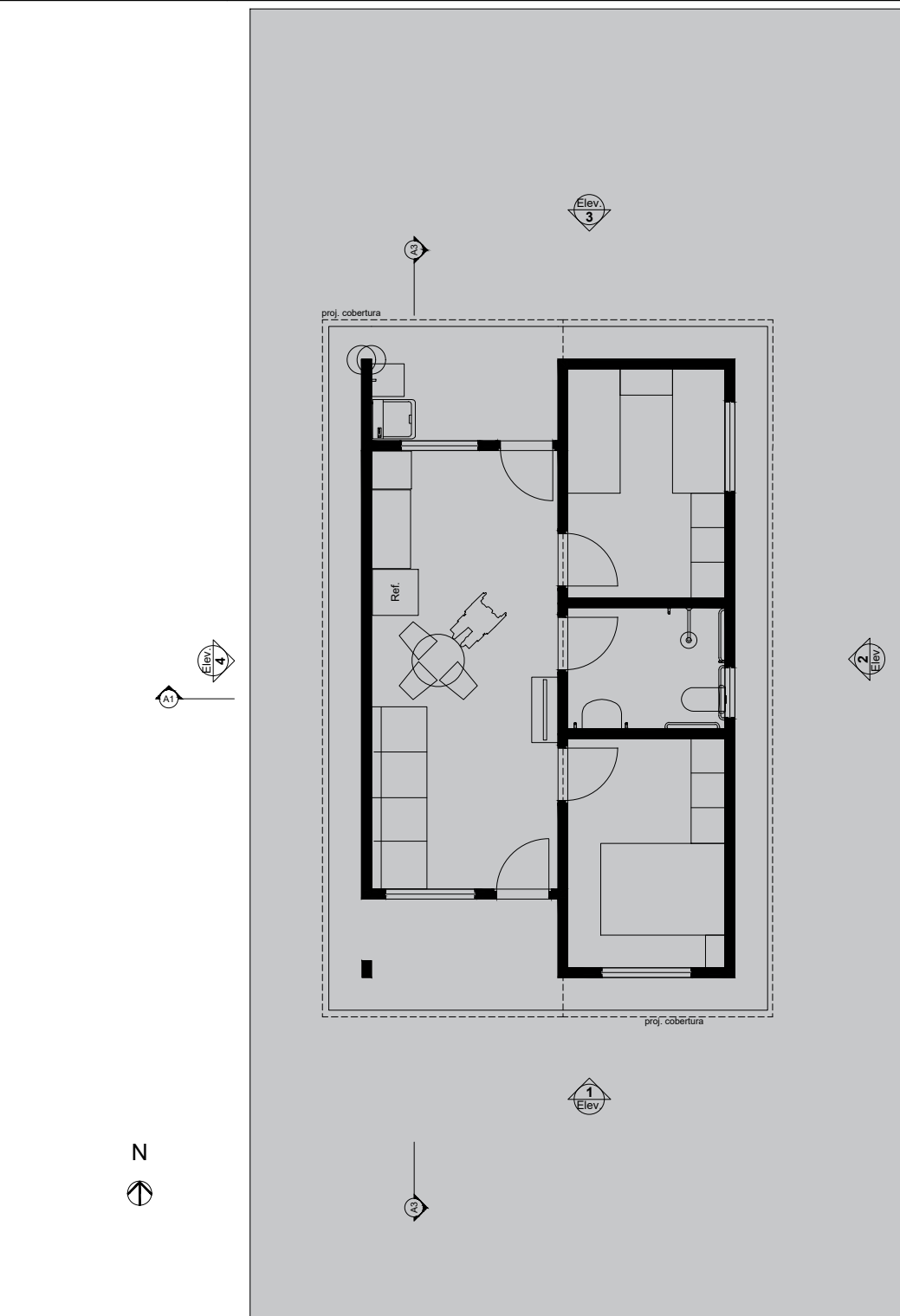

LAYOUT
Escala: 1:100

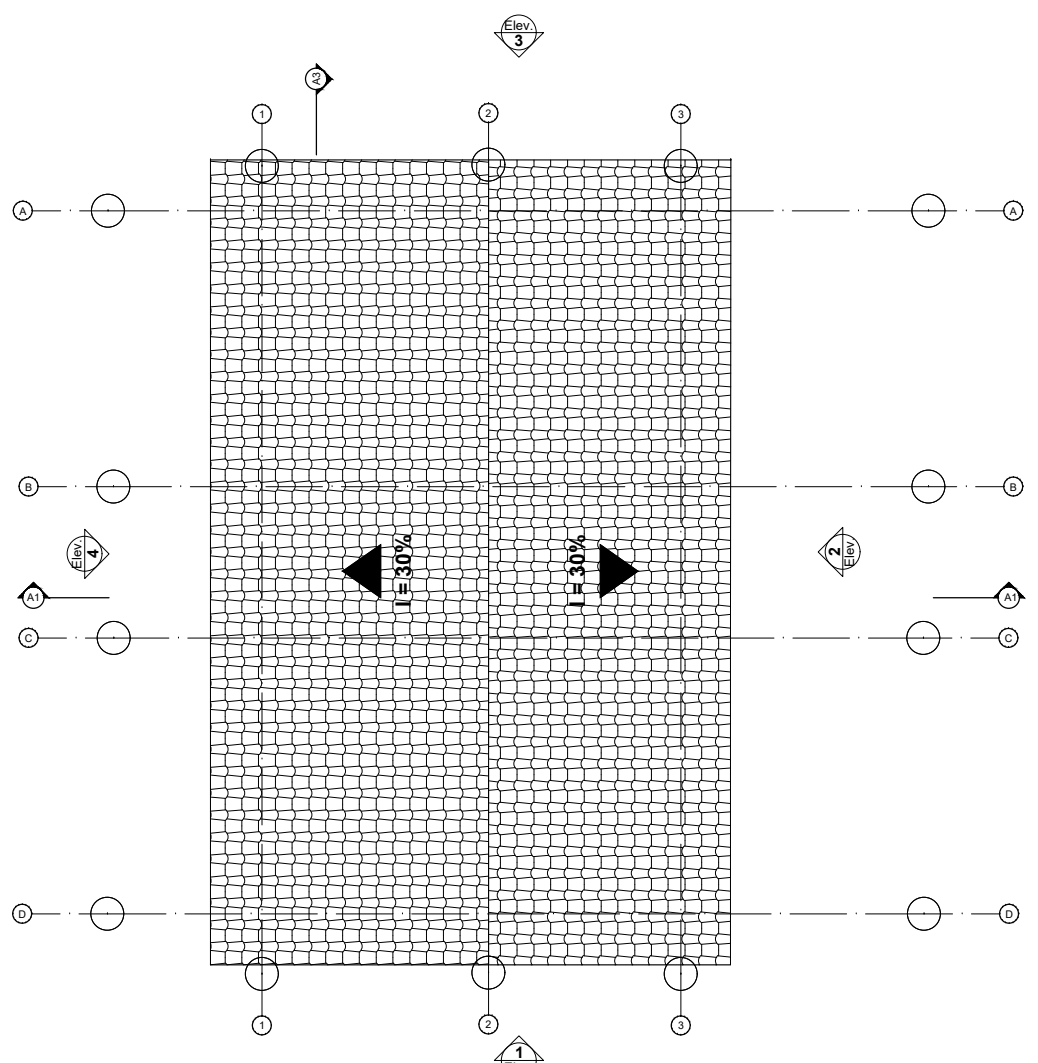
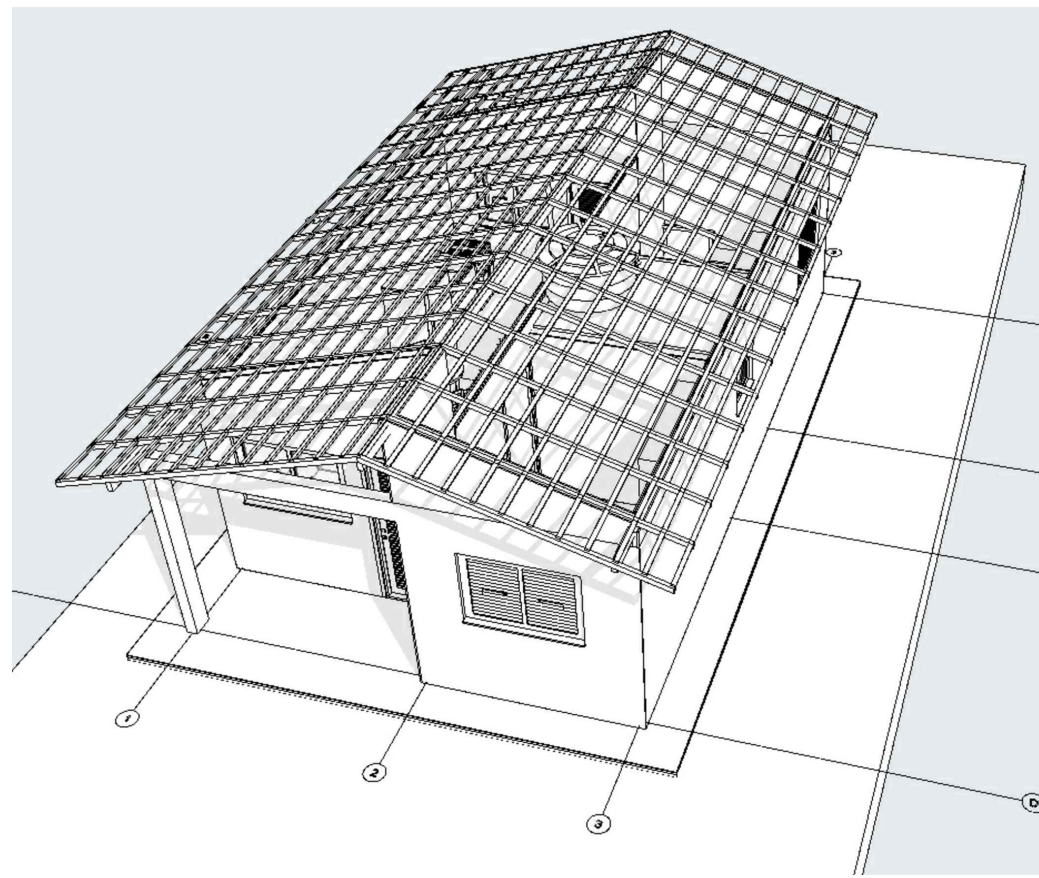

Planta Cobertura
Escala: 1:50

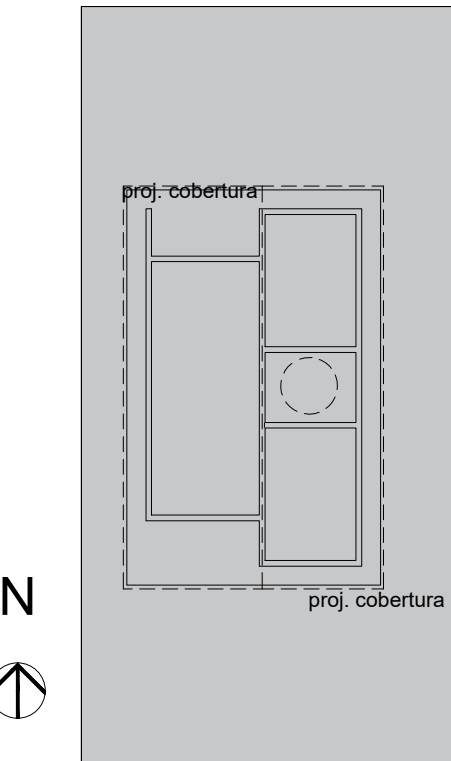
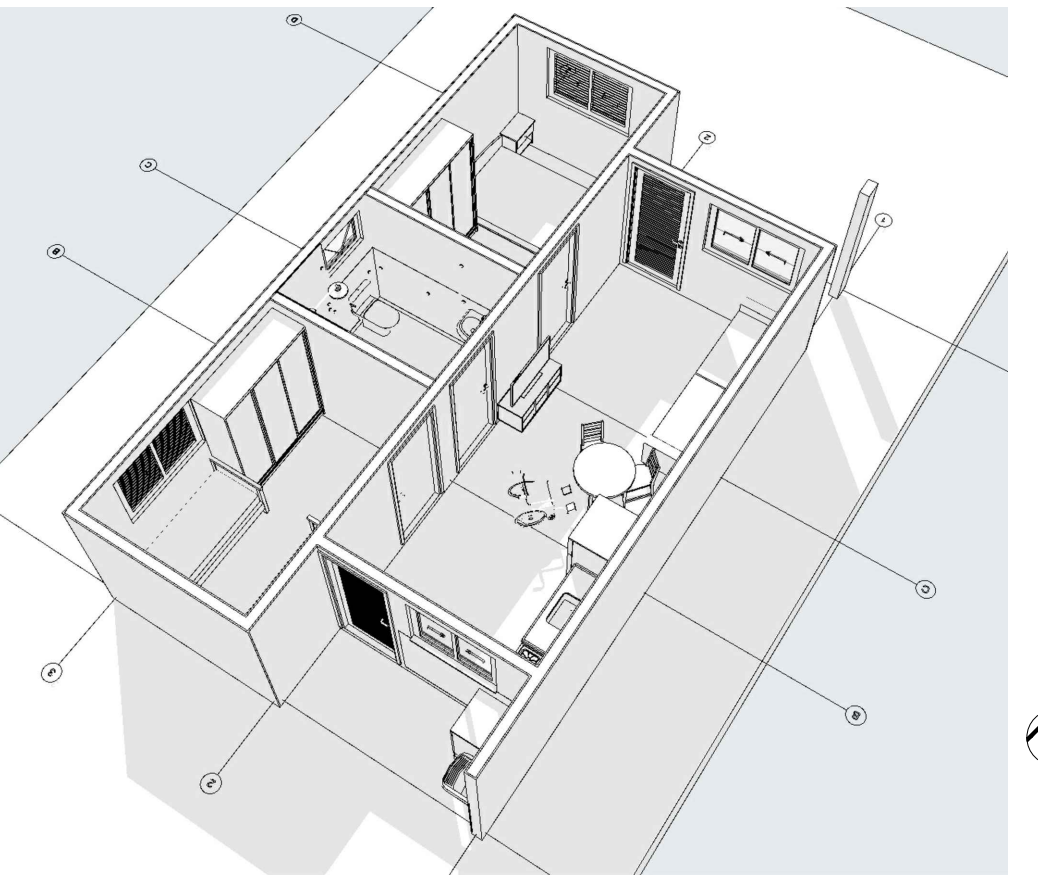

Implantação
Escala: 1:200

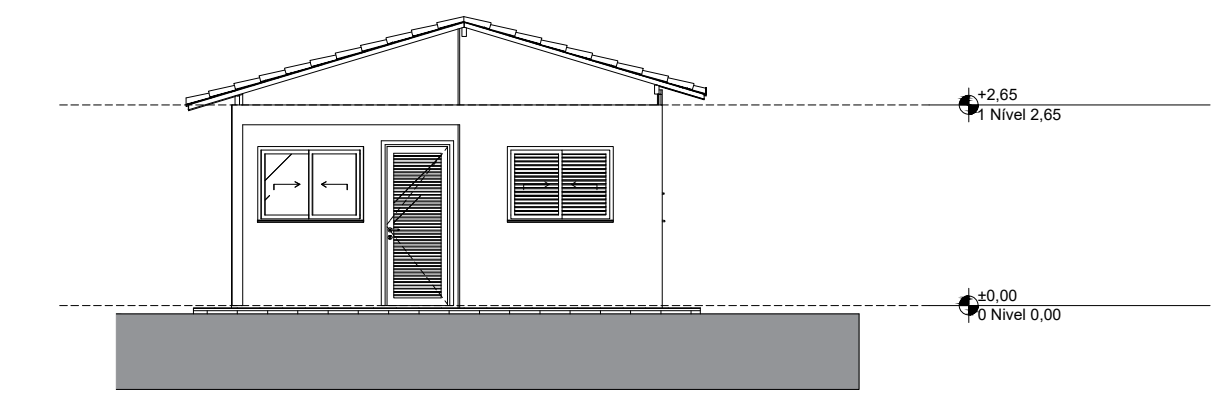

Elevação Frontal
1:100

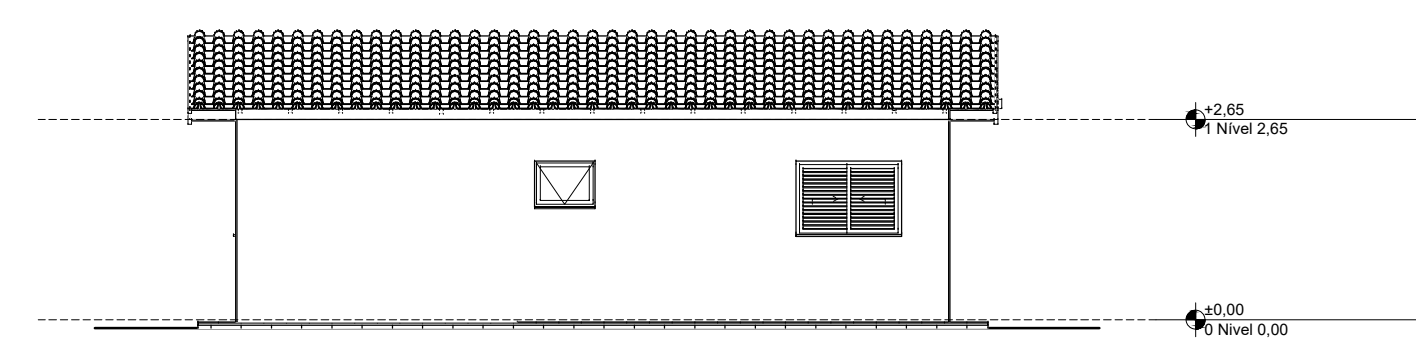

Lateral Direita
1:100

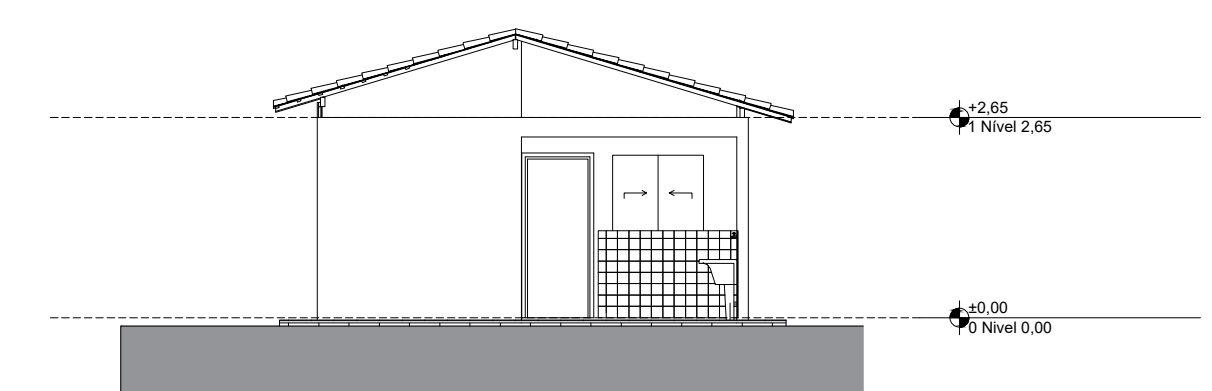

Elevação Posterior
1:100

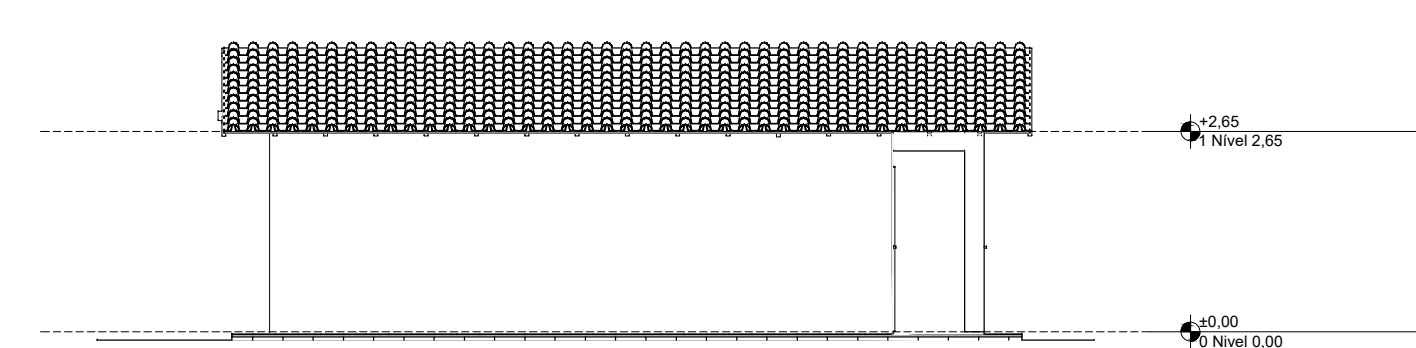

Lateral Esquerda
1:100

Quadro de Áreas			
Piso de Origem	Cômodo	Área Medida	
Nível 0,00	01	ESTAR / COZINHA	19,10
	02	DORM. 01	8,40
	03	BANHO	4,44
	04	DORM. 02	8,40
	05	VARANDA	3,56
	06	LAVANDERIA	3,56
			47,46 m²

LEGENDA

OBSERVAÇÕES			
10			
09			
08			
07			
06			
05			
04			
03			
02			
01			
REV.	DATA	DESCRIÇÃO	DO RESP.

REVISÕES

RESP. TÉCNICO - DUILIO SILVA DE OLIVEIRA CAU-BA A52805-6			
PROPRIETÁRIO - PREFEITURA MUNICIPAL DE IBOTIRAMA			

PROJETUS
ARQUITETURA E LAYOUT

SEABRA
Praça Ayrton Senna Silva, 878
Arthur Alves - Seabra - BA
CEP: 46.900-000

BROTAS DE MACAÛNAS
Praça da Cultura, 119
Centro - B. de Macaúbas - BA
CEP: 47.560-000

PROJETO:
**MINHA CASA MINHA VIDA
JARDIM IMPERIAL**
AV. JOÃO ALVES MARTINS, S/N, JARDIM IMPERIAL
IBOTIRAMA - BA

PROJETO ARQUITETÔNICO

**PROJETO
ARQUITETÔNICO**

PROPRIETÁRIO:

Praça Ives de Oliveira - Centro - Ibotirama - BA
Tel.: (77) 3698-1512 - CEP: 47.520-000

Nº PROJETO: IBM 25.0007
ESCALA: INDICADAS
DATA: AGOSTO/2025
DESENHO: BIANCA ANDRADE - CAU-BA A237882-5
RESP. TÉCNICO: DUILIO OLIVEIRA - CAU-BA A52805-6

ARQ REVISÃO: **00**

FOLHA:

1000